

PLANTA DE LOCALIZAÇÃO E SITUAÇÃO DO TERRENO

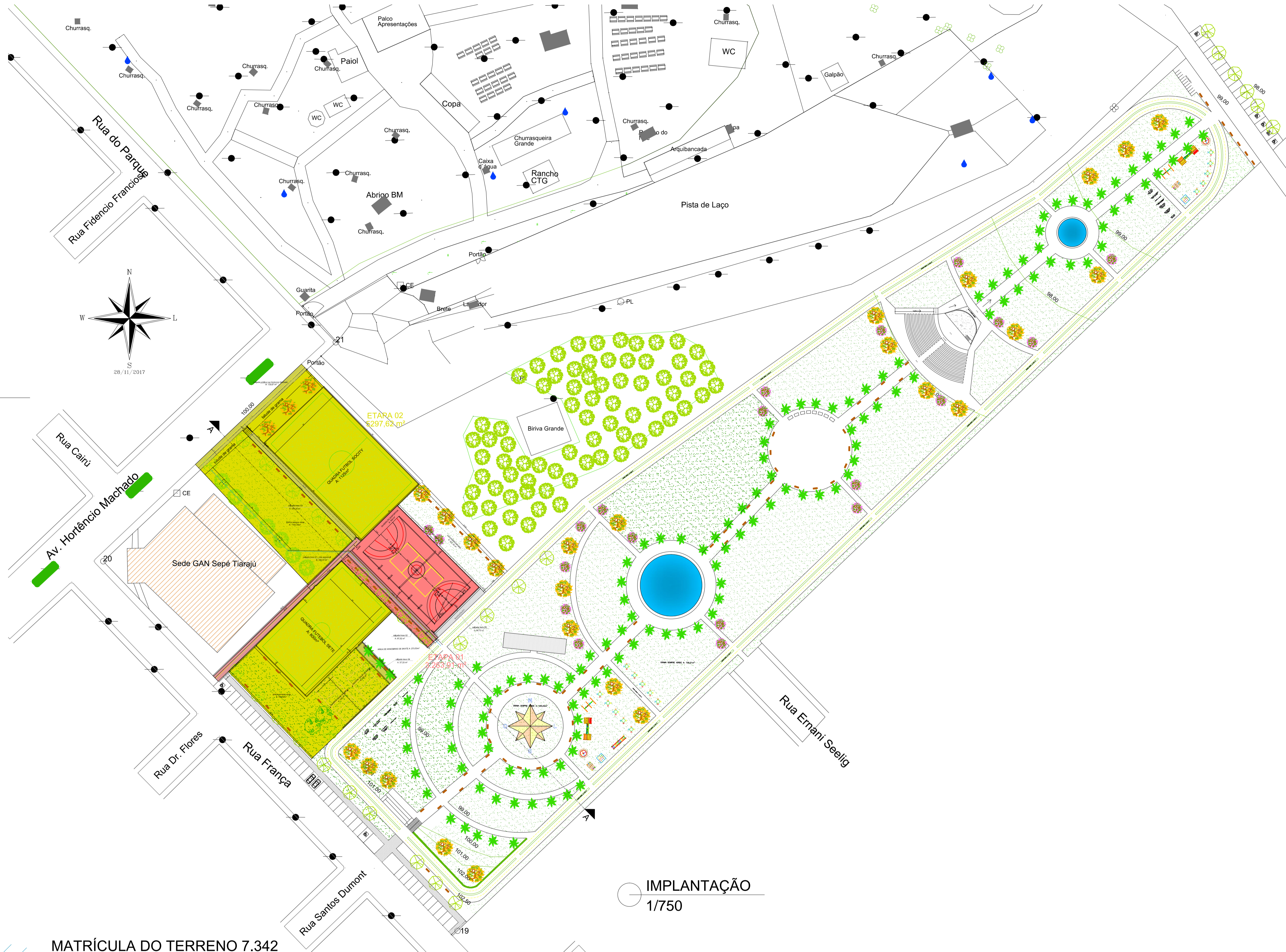
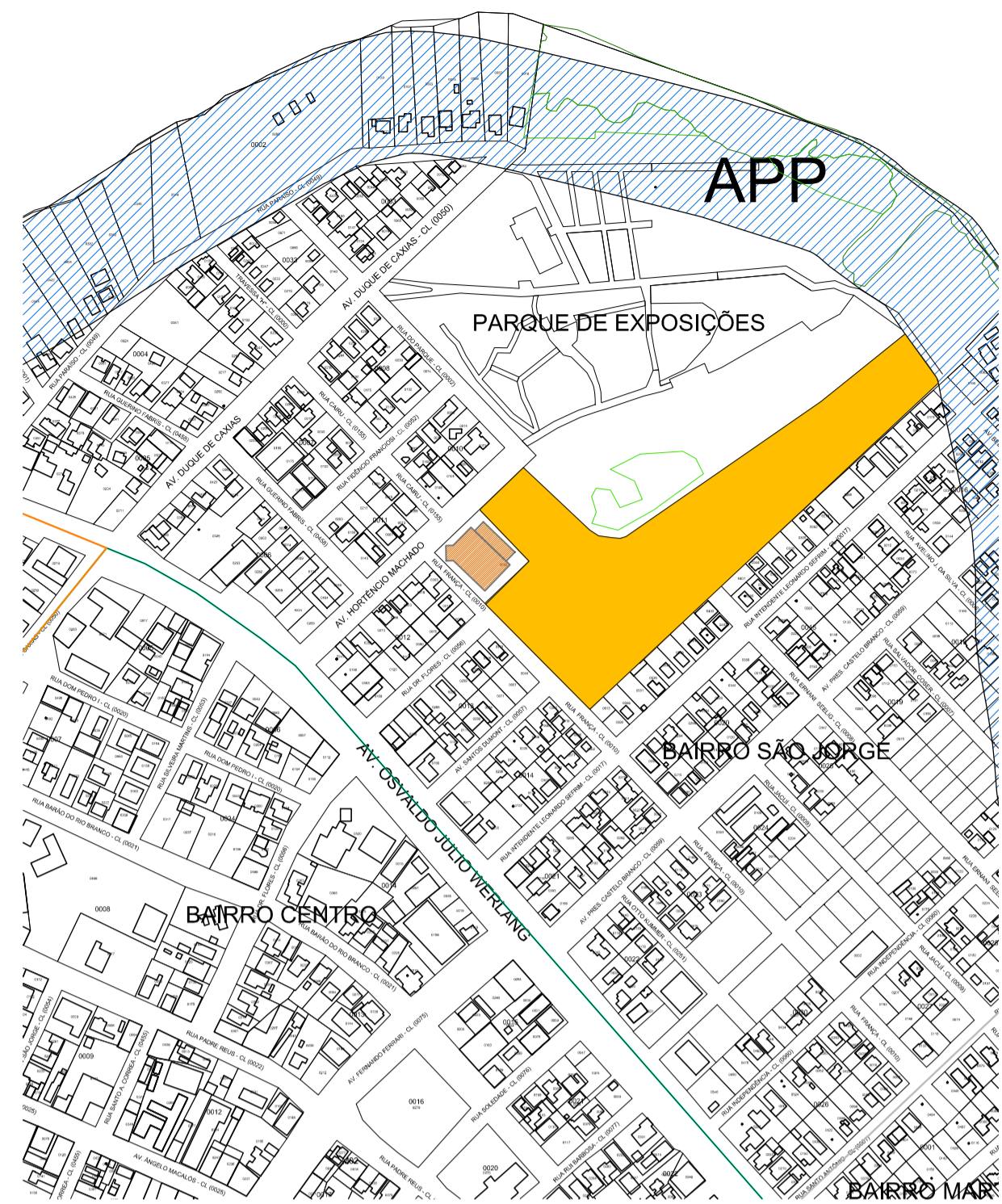

CONVENÇÕES

SITUAÇÃO
1/5000

- Bancos
- Lixeira
- Pavimentação Asfáltica
- Acessos Internos não Pavimentados
- Pavimentação com PAVS
- Pavimentação com Calçamento Poliétrico
- Vegetação Secundária em Estágio Médio e Avançado de Regeneração
- Vegetação Secundária em Estágio Primário de Regeneração (Capoeira)
- Reflorestamento com Espécies Nativa
- Bosque
- Grama Nativa ou Cultivada
- Açude
- Edificações/Benfeitorias
- Pontos de Água
- Campo/Capoeiras/Área Úmidas
- Valeta de águas pluviais e fluviais (drenagem)
- Valetas canalizadas
- Poste com Luminária
- Árvore Isolada
- Cerca de Arame
- Cerca de Madeira ou Tapume
- Caixa de Inspeção de Eletricidade
- PRIMEIRA ETAPA
- SEGUNDA ETAPA
- LINHA DE DRENAGEM
- PISO TATIL

IMPLANTAÇÃO
1/750

MATRÍCULA DO TERRENO 7.342

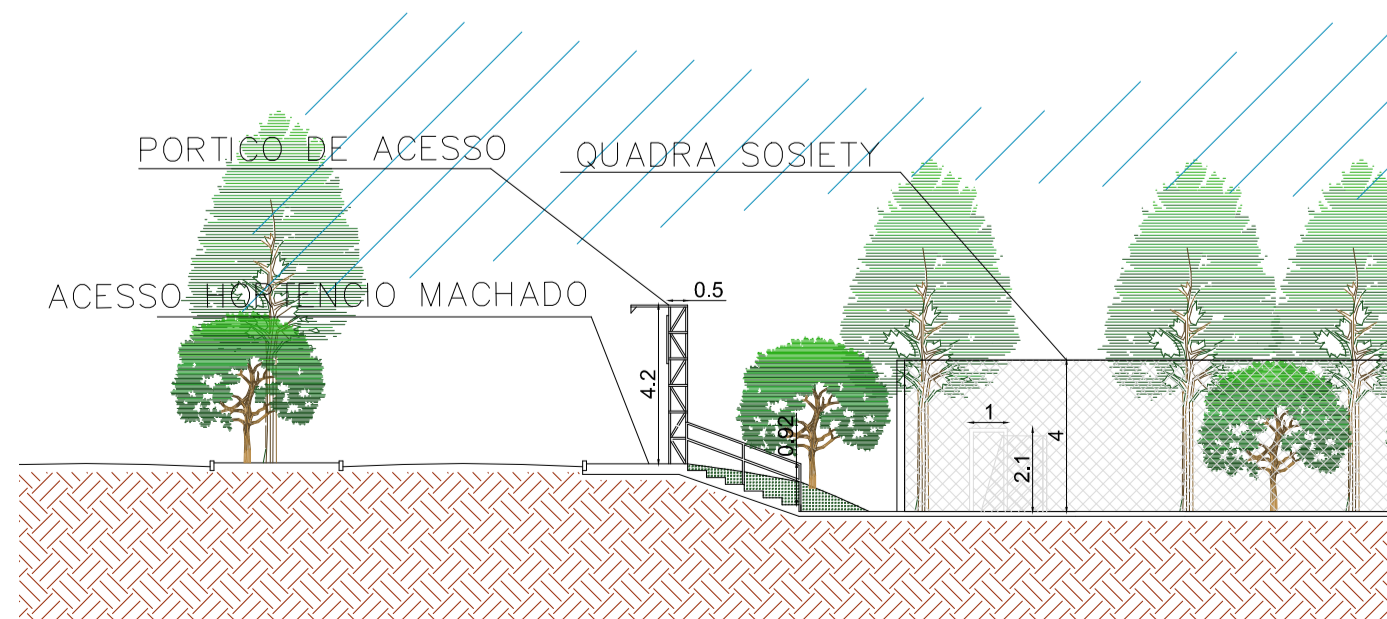

DETALHE 02
1/200

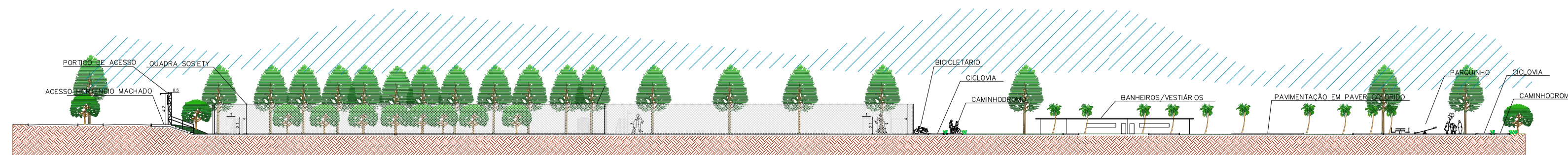

CORTE A'A
1/500

PREFEITURA MUNICIPAL DE ESPUMOSO SETOR DE ENGENHARIA E ARQUITETURA		
	PROPRIETÁRIO Prefeitura Municipal de Espumoso ENDEREÇO Rua França, Bairro São Jorge, Espumoso, RS	DATA NOVEMBRO/2018 ESCALA 1/750
NOME DA OBRA COMPLEXO ESPORTIVO		PRANCHA 2/4
PROPRIETÁRIO	RESPONSÁVEL TÉCNICO	PRANCHA