

João Daniel Alfien e
Elaine Maria Cherobini Alfien

<h1 style="font-size: 2em; margin: 0;">DHW</h1> <p style="margin: 0;">Dirson Henrique Wentz</p>	<p>OBRA:</p> <p>PAVIMENTAÇÃO COM PARALELEPÍPEDOS DE BASALTO REGULARES</p>	<p>PRANCHA:</p> <p style="font-size: 1.5em; text-align: center;">01</p>
	<p>LOCAL:</p> <p>LOTAMENTO ALFLEN, VICTOR GRAEFF</p>	
<p>RESPONSÁVEL TÉCNICO:</p> <p style="text-align: center; border-top: 1px solid black; margin-top: 5px;">Dirson Henrique Wentz</p> <p style="text-align: center; font-size: 0.8em;">Eng. Civil - CREA/RS - 86.911-D</p>	<p>PROPONENTE:</p> <p style="text-align: center; border-top: 1px solid black; margin-top: 5px;">MUNICÍPIO DE VICTOR GRAEFF</p>	
<p>DETALHE: SITUAÇÃO E LOCALIZAÇÃO</p>		
<p>DATA:</p> <p style="text-align: center;">SETEMBRO/2017</p>	<p>ÁREA:</p>	<p>ESCALA:</p> <p style="text-align: center;">1/8000 e 1/1250</p>
		<p>DESENHO:</p> <p style="text-align: center;">LISIANE DE NEGRI</p>

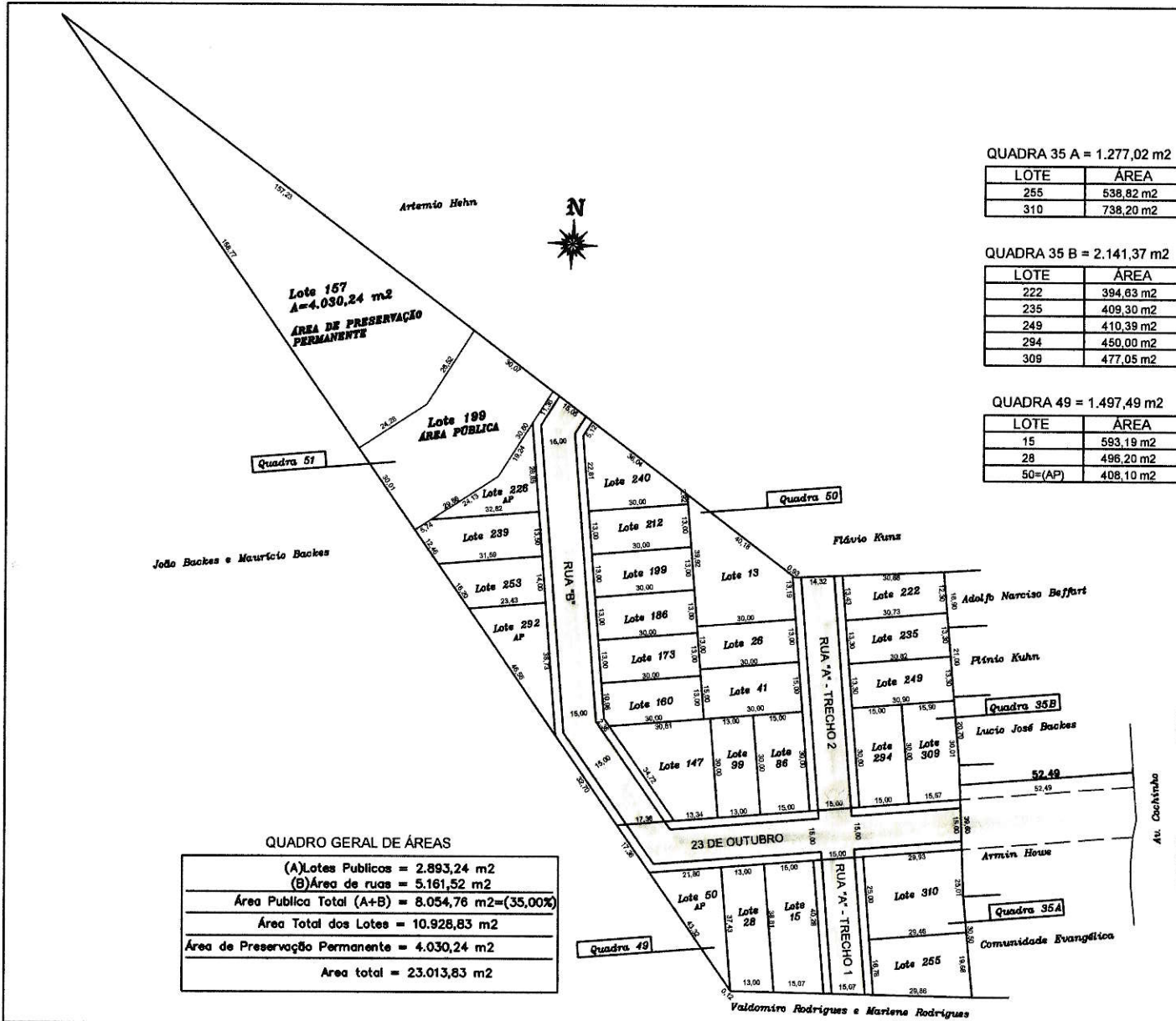

QUADRO GERAL DE ÁREAS

(A) Lotes Públicos = 2.893,24 m ²
(B) Área de ruas = 5.161,52 m ²
Área Pública Total (A+B) = 8.054,76 m ² =(35,00%)
Área Total dos Lotes = 10.926,83 m ²
Área de Preservação Permanente = 4.030,24 m ²
Área total = 23.013,83 m ²

QUADRA 35 A = 1.277,02 m²

LOTE	ÁREA
255	538,82 m ²
310	738,20 m ²

QUADRA 50 = 5.565,44 m²

LOTE	ÁREA
13	796,60 m ²
26	390,00 m ²
41	450,00 m ²
88	450,00 m ²
99	390,00 m ²
147	662,19 m ²
160	388,78 m ²
173	390,00 m ²
186	390,00 m ²
199	390,00 m ²
212	390,00 m ²
240	477,87 m ²

QUADRA 35 B = 2.141,37 m²

LOTE	ÁREA
222	394,83 m ²
235	409,30 m ²
249	410,39 m ²
294	450,00 m ²
309	477,05 m ²

QUADRA 49 = 1.497,49 m²

LOTE	ÁREA
15	593,19 m ²
28	496,20 m ²
50=(AP)	408,10 m ²

QUADRA 51 = 7.370,99 m²

LOTE	ÁREA
157=(APP)	4.030,24 m ²
199=(AP)	1.669,00 m ²
226=(AP)	344,70 m ²
239	470,45 m ²
253	385,16 m ²
292=(AP)	471,44 m ²

RUAS = 5.161,52 m²

RUA	ÁREA
23 DE OUTUBRO	1.491,37 m ²
RUA "A" - TRECHO 1	815,31 m ²
RUA "A" - TRECHO 2	1.054,90 m ²
RUA "B"	1.999,94 m ²

Lisiane De Negri
Arquiteta e Urbanista
CREA/R.S 158.171

Rua Augusto Liska, 549
Victor Graeff - RS

Obra: LOTEAMENTO PÔR-DO-SOL Local: VICTOR GRAEFF - RS

Proprietário (a): LEOMAR ROQUE MEAZZA
CPF: 427.840.180-91

Projeto: PROJETO URBANÍSTICO

Data: SETEMBRO/10	Escala: INDICADA	Área: 23.013,83 m ²	Prancha: 1
-------------------	------------------	--------------------------------	------------